

ALLGEMEINE HINWEISE ZUR PLANUNG

- Austausch aller Fenster
- alle abgehängten Decken n.Abst. mit Bauphysik
- Sommerlicher Wärmeschutz durch Raffstores (Süd-, Ost-, und Westseite)
- Aufzug in Stahlgerüst mit Verglasung, Dimensionierung Stahlgerüst n.Abst. mit Statik

ÜBERSICHT

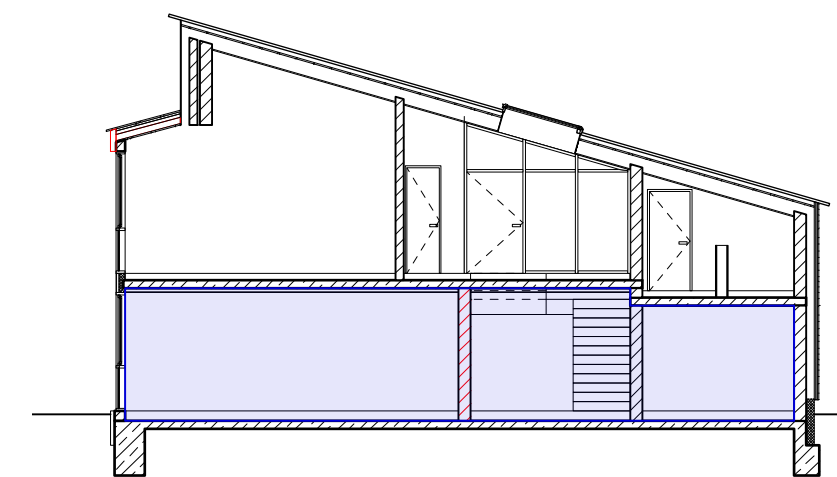

LEGENDE

- | | | | |
|--|-----------------------|--|--------------------------------|
| | Stahlblech | | Schnittlinie (Grundriss) |
| | Stahlblech neu | | Erhöhung Türsturz erforderlich |
| | Trockenbauwand | | Fassadenschnittmarker |
| | Mauerwerk | | Detailmarker |
| | Abstellraum (Abbruch) | | Wandanbau |
| | Hohlwand | | Achse |
| | Dämmung (weich) | | Änderungswolke |
| | Dämmung (hart) | | Anpassungshinweise |
| | Perimeterdämmung | | Bestand |
| | Estrich | | Abbruch |
| | Schüttung | | Abbruch Gewerk Rohbau |
| | Holzverschalung | | Neubau (außer Stahlbeton) |
| | Unterlagerung | | |
| | Neubau Bodenplatte | | |
| | Abbruch Bodenplatte | | |

HÖHENBEZUGSSYSTEM = g. NHN; OKFF ±0.00 = 309.44

nachrichtlich übernehmen:

IB Hoh 09.07/25 ARCH-2789 05 Schiltz- und Durchbruchplanung

M	14.11.25	Anpassung, Änderungen gem. Markierungen	EJ
L	07.11.25	Anpassung Brüstungshöhen, Anpassung Fensterlängen	JM
K	24.09.25	Aktualisierung sämtlicher Fenster (Brüstungshöhe, lichte Höhe und Breite) !	JM
J	05.08.25	Anpassung Brüstung: F. 2.08	JM
I	07.08.25	Anpassung, Änderungen gem. Markierungen	JM
H	14.07.25	Anpassung, Änderungen gem. Markierungen	JM
G	07.07.25	Höhenangaben AHD licht ergänzt, Änderungen gem. Markierungen	JM
F	03.06.25	Anpassung Außenwand, Änderungen gem. Markierungen	JM
E	20.01.25	Waschräume SVE, Treppe SVE, Änderungen gem. Markierungen	JM
D	17.12.24	Anpassung Detailverweise, Änderungen gem. Markierungen	JM
C	06.12.24	Schnittlinien ergänzt	JM
B	29.11.24	Plan eingestellt	JM
INDEX	DATUM	ÄNDERUNGSVERZEICHNIS	GEZ

AUSFÜHRUNGSPLAN: ALLE MAßE SIND VOR ORT ZU PRÜFEN -
- ZEICHNUNG IST NUR IN VERBINDUNG MIT DEN STATISCHEN PLÄNEN UND BERECHNUNGEN GÜLTIG -
- UNKLARHEITEN VOR AUSFÜHRUNG MIT DER BAULEITUNG KLÄREN -

boxx3
architektur & gestaltung

AUSFÜHRUNGSPLANUNG

Generalsanierung Arche-Noah-Schule

Arche-Noah-Schule, Friedensweg 8b, Bad Windsheim

Flur-Nr. 1130/20

BAUHERR: Diakonisches Werk Neustadt/Aisch
Kirchplatz 5
91413 Neustadt/Aisch

PLANUNG: boxx3 - architektur & gestaltung
Bohlleitenweg 19
97082 Würzburg

BEARBEITET	DATUM	NAME	FORMAT	PLAN-NR.
GEPROFT	14.11.2025	JM / EJ	A0 (841/1189)	A_LP05_AFU_ GR_EG.1
MAßSTAB	PLANNHALT	INDEX		
M 1:50	GR_EG_SVE	M		

GRUNDRISS
- Erdgeschoss -
M 1:50

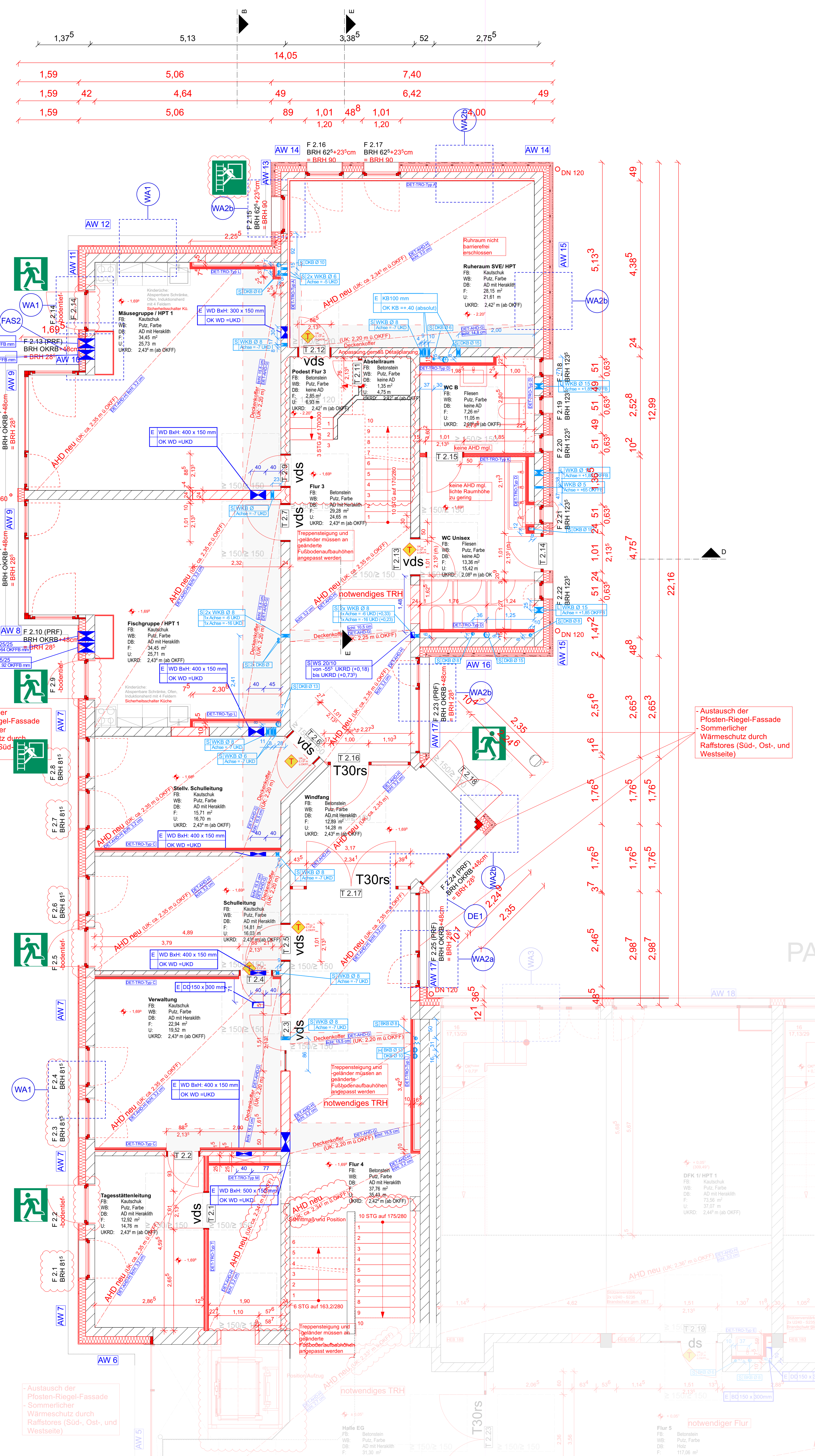

Austausch der Pfosten-Riegel-Fassade
- Sommerlicher Wärmeschutz durch Raffstores (Süd-, Ost- und Westseite)

notwendiges TRH

notwendiger Flur